



REPÚBLICA DE MOÇAMBIQUE
GOVERNO DA PROVINCIA DE NIASSA
DIRECÇÃO PROVINCIAL DE RECURSOS MINERAIS E ENERGIA DO NIASSA
= LICHINGA =

Ofício nº /DPRMEN/ /GD/ /2016, de 14 de Março

ASSUNTO: ENVIO DA INFORMAÇÃO

No âmbito de actualização de portal do Governo da Província do Niassa, temos a honra de junto em anexo remeter a V. Excia a informação da DPREMEN.

A consideração de V. Excia

O DIRECTOR PROVINCIAL

Danta Marizane Rosse
(Tec. Sup. Recursos Minerais N1)

A/
Sua Excelência Governador da Província do Niassa
Lichinga

Área de Recursos Minerais

Ocorrências Mineiras na Provincial do Niassa

Distrito de Muembe

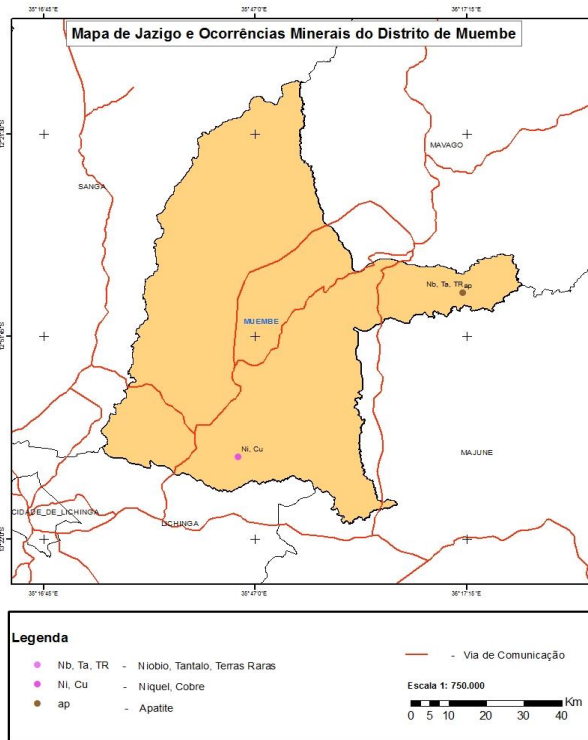

Outros Minerais que não constam no mapa.

- Rochas para construção (Gneisse);
- Água mineral;
- Areia para construção;
- Argila para cerâmica.

Distrito de Mecanhelas

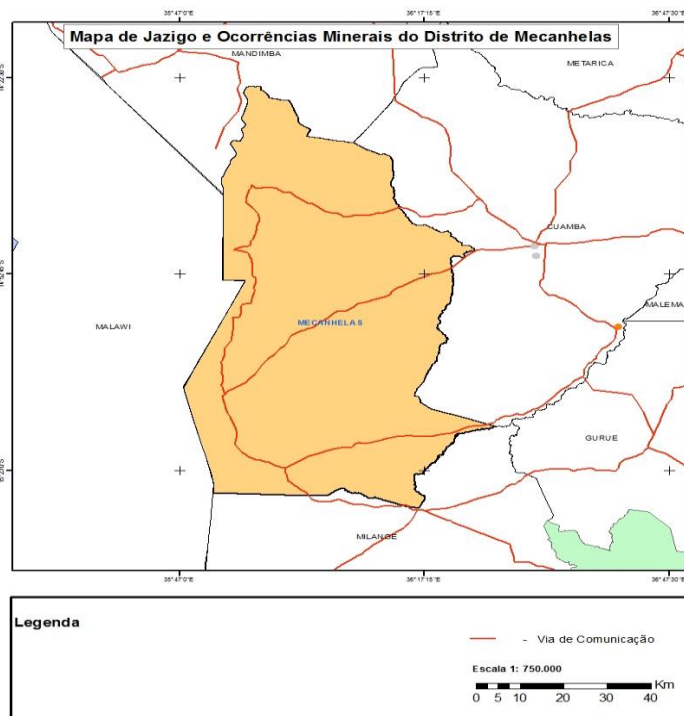

Outros Minerais que não constam no Mapa.

- Granada;
- Areia para construção;
- Rochas para construção.

Distrito de Mavago

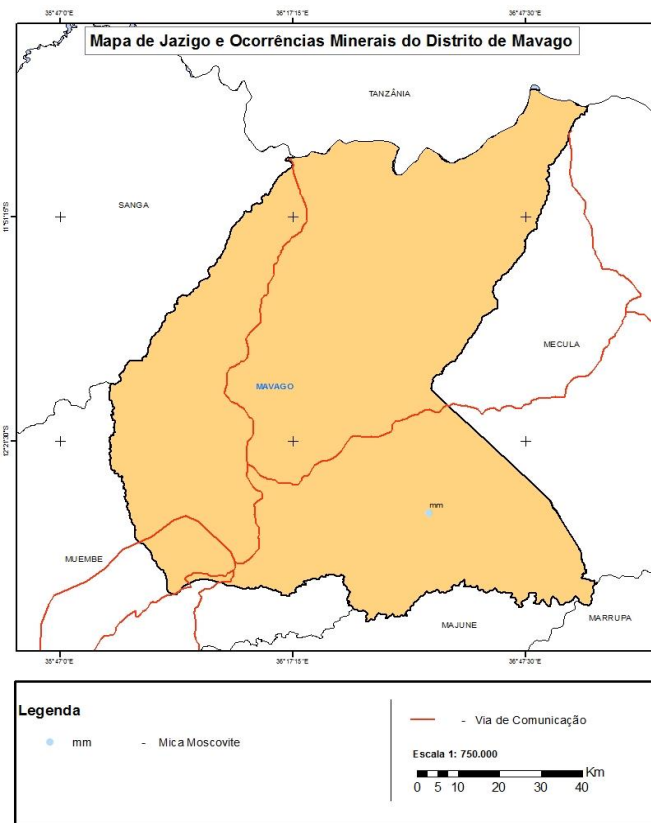

Outros Minerais que não constam no Mapa.

- Rubi;
- Safira;
- Terras Raras;
- Mica;
- Amazonite;
- Turmalina;
- Rochas para construção
- Epidoto.

Distrito de Mecula

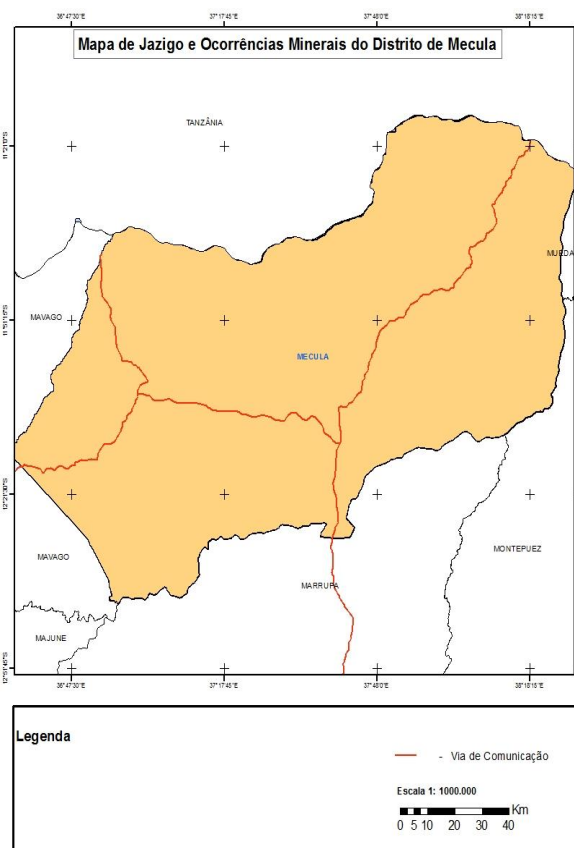

Outros Minerais que não constam no Mapa.

- Corindo (Rubi e Safira);
- Areias para construção;
- Argilas para cerâmica;
- Ouro;
- Berilo;
- Rochas para construção.

Distrito de Lichinga Chimbonila

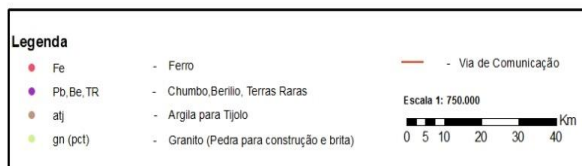
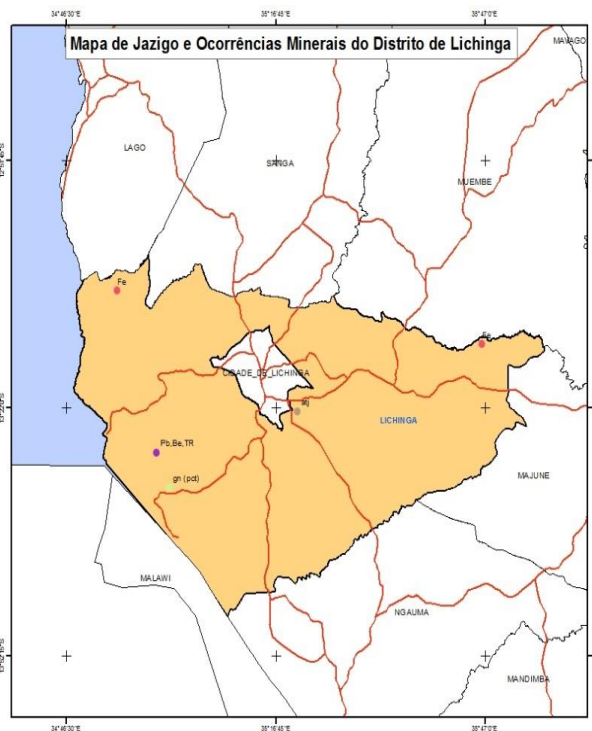

Outros Minerais que não Constam no Mapa.

- Corindo (Rubi);
- Granada;
- Argila para cerâmica;
- Granito vermelho.

Distrito de Marrupa



Outros Minerais que não constam no mapa.

- Corindo (Rubi e Safira);
- Berilo;
- Argila para cerâmica;
- Quartzo ametista;
- Areia para construção;
- Rochas para construção.

Distrito de Sanga

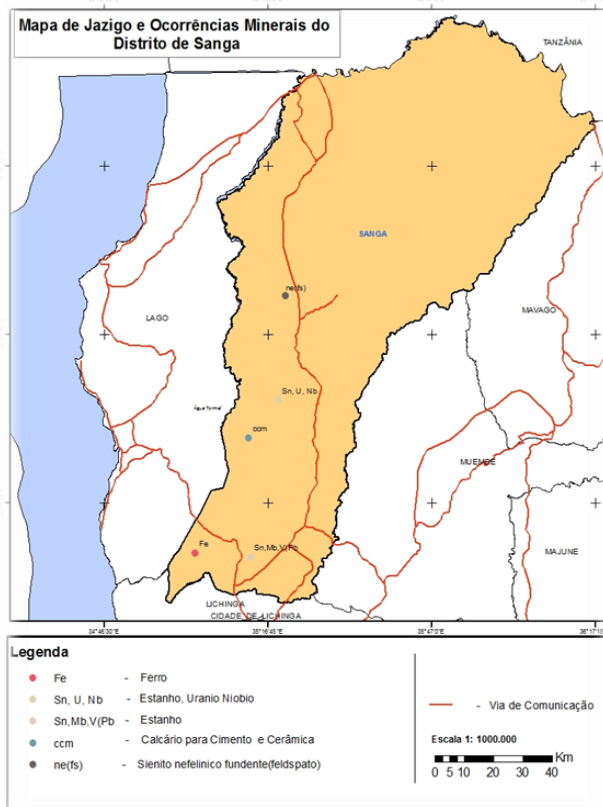

Outros Minerais que não constam no mapa.

- Ouro;
- Rochas para construção (Gneisse);
- Areia para construção.

Distrito do Lago

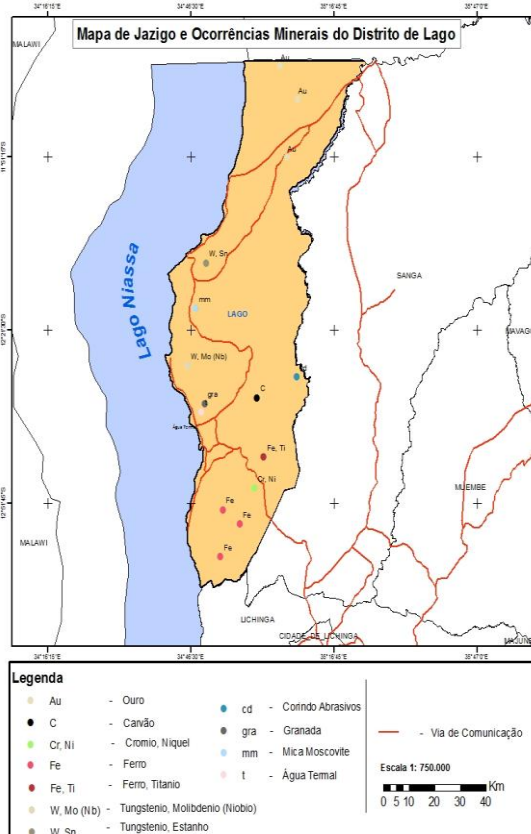

Outros Minerais que não constam no mapa.

- Cobre;
- Terras Raras;
- Areias pesadas (Ilminite, Rutilo e Zircao);
- Estanho;
- Corindo;
- Ardósia;
- Água mineral;
- Rocha para construção (Granito, Gneisse);

Distrito de Majune

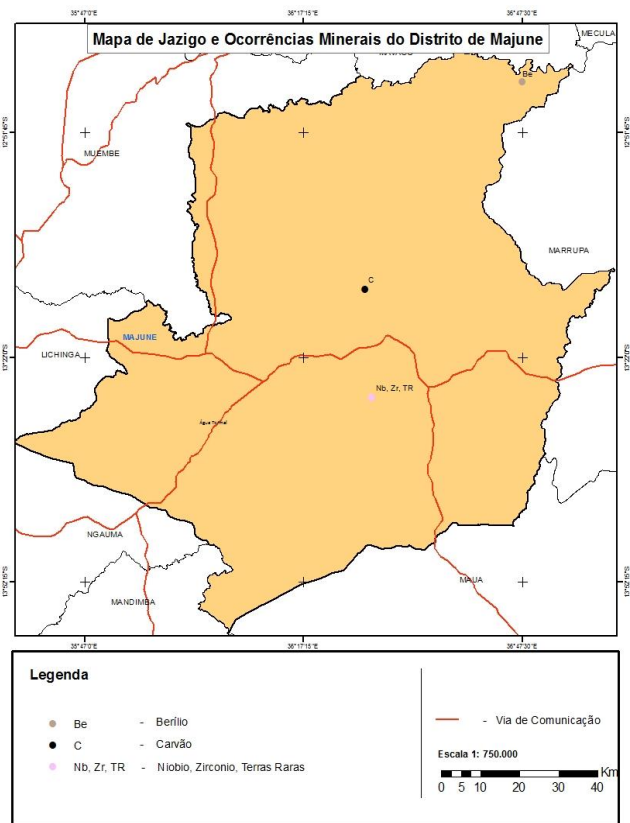

Outros Minerais que não constam no mapa

- Argilas para cerâmica;
- Rochas para construção.

Distrito de Maua

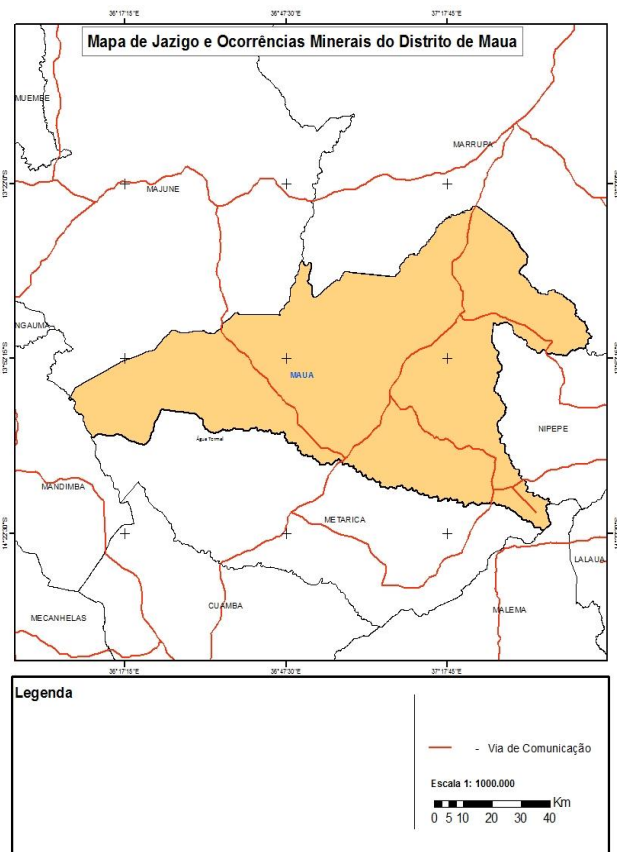

Outros Minerais que não constam no mapa.

- Quartzo Hialino;
- Corindo (Safira);
- Berilo; Rochas para construção (Granito e Gneisse);
- Areia para construção.

Distrito de Nipepe

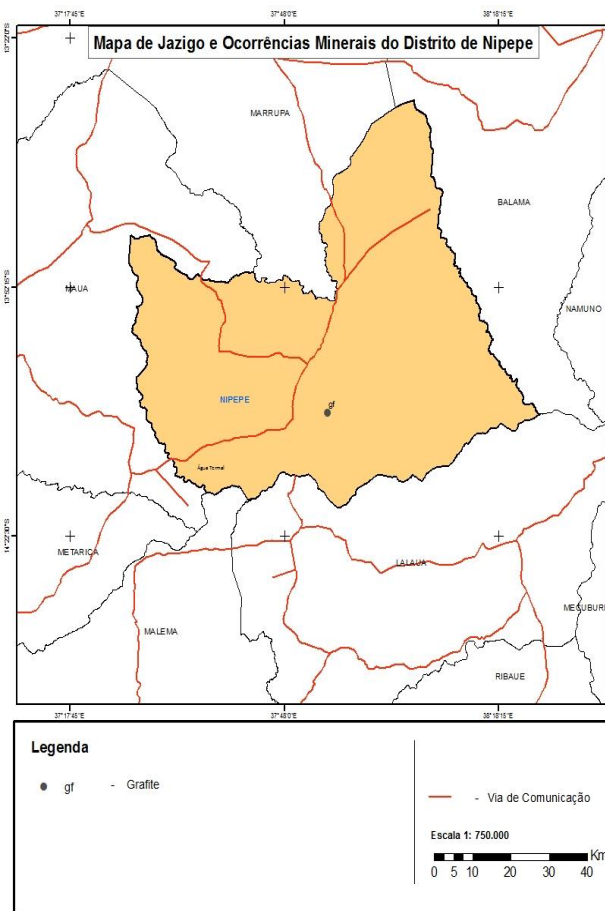

Outros Minerais que não constam no mapa.

- Quartzo roseo;
- Turmalinas;
- Rochas ornamentais (Granito vermelho);
- Calcário;
- Berilo;
- Mármore;
- Rochas para construção.

Distrito de Métrica

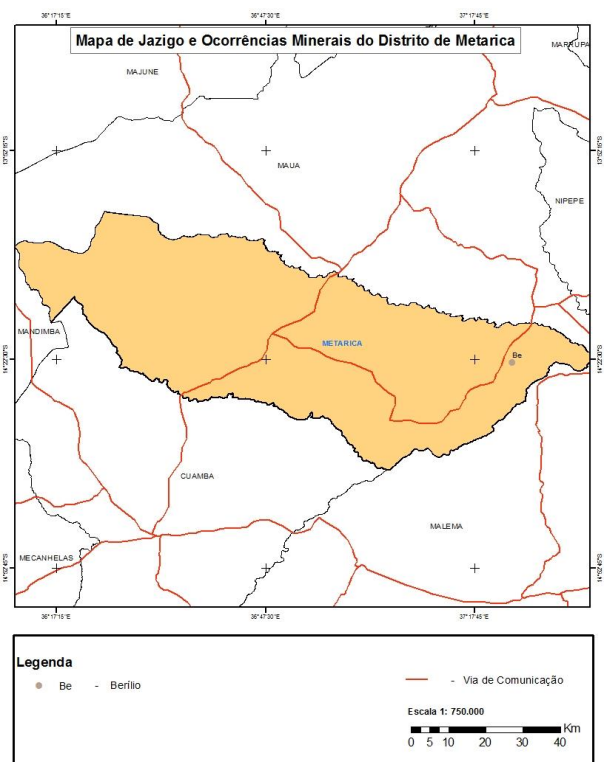

Outros Minerais que não constam no mapa.

- Areias para construção;
- Argilas para cerâmica;
- Calcário;
- Rochas para construção.

Distrito de Mandimba

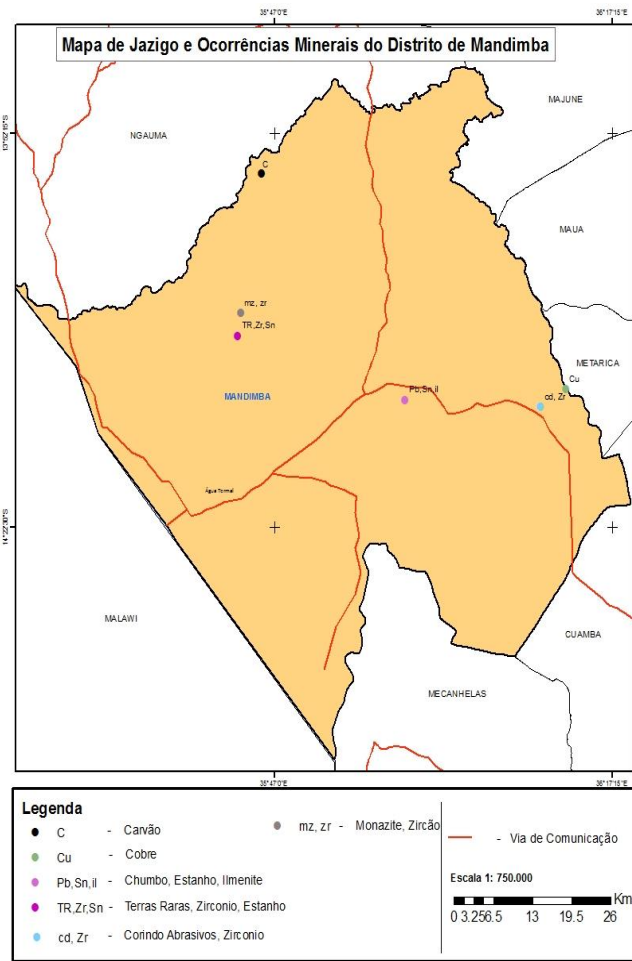

Outros Minerais que não constam no mapa.

- Calcário;
- Rochas (Granito e Gneisse) para construção;
- Berilo;
- Corindo (Rubi e Safira);
- Argila para cerâmica;
- Areia para construção.

Distrito de Ngauma

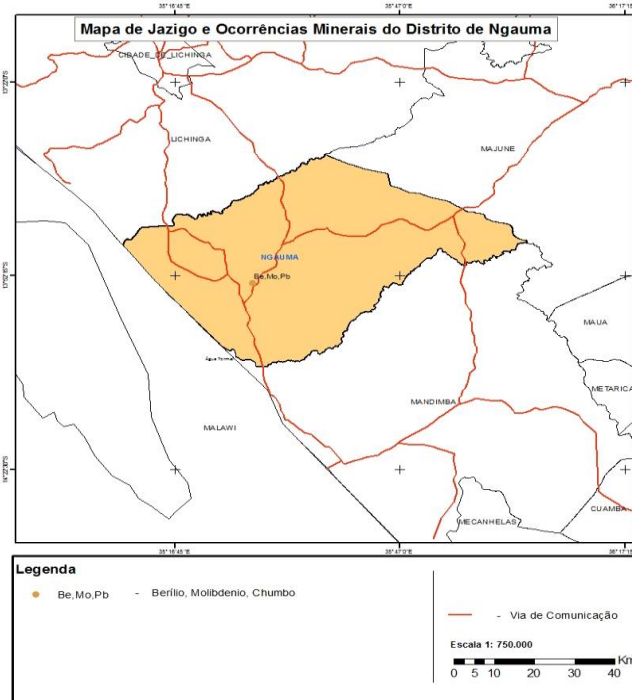

Outros Minerais que não constam no mapa.

- Corindo (Safira);
- Agua mineral;
- Rochas para construção.

Distrito de Cuamba

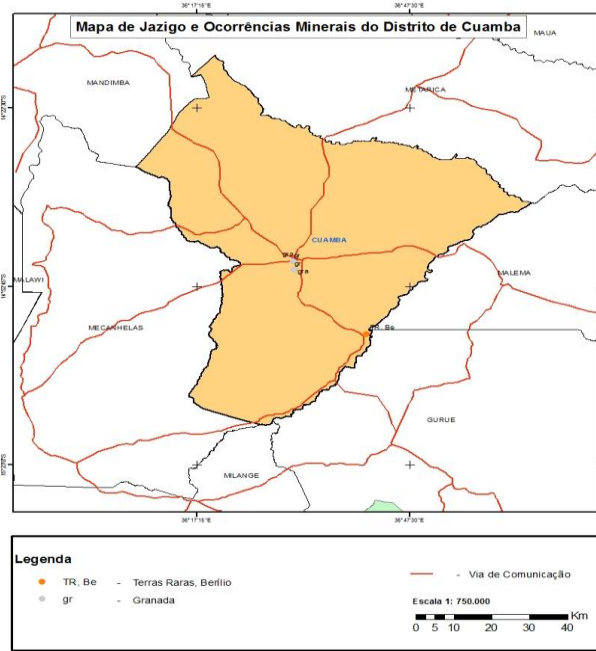

Outros Minerais que não constam no mapa.

- ▀ Argila para cerâmica;
- ▀ Rochas (Granito e Gneisse) para construção;
- ▀ Areia para construção.

Área de Energia

- ✓ Foram electrificados todos distritos da Província do Niassa e **25** Postos Administrativos, através da Rede Nacional, actualmente conta com cerca de **52.387** consumidores;
- ✓ Foram construídos e concluídos três centrais fotovoltaicos nos distritos de Mueembe, Mavago e Mecula, neste momento conta com cerca de **1.593** consumidores;



Central solar de Mueembe

- ✓ A Província conta com **23** Postos de Abastecimento de Combustíveis, destes 11 no âmbito de incentivo geográfico, nos distritos de Mecula, Marrupa, Maua, Metarica, Mavago, Sanga, Lago, Ngauma, Muembe, Niipepe e Mecanhelas, 12 são de investimento privado, construídos nas Cidade de Lichinga (9) e Cuamba (3). Colocação de imagem;

Postos de abastecimento de Combustíveis



1-Ngauma

2-Mavago



3-Sanga

- ✓ Em curso o projecto da construção de uma linha de transporte de energia eléctrica em alta tenção Cuamba-Marrupa e da respectiva subestação de **110/33Kv** em Marrupa.

Lichinga, 14 de Março de 2016